

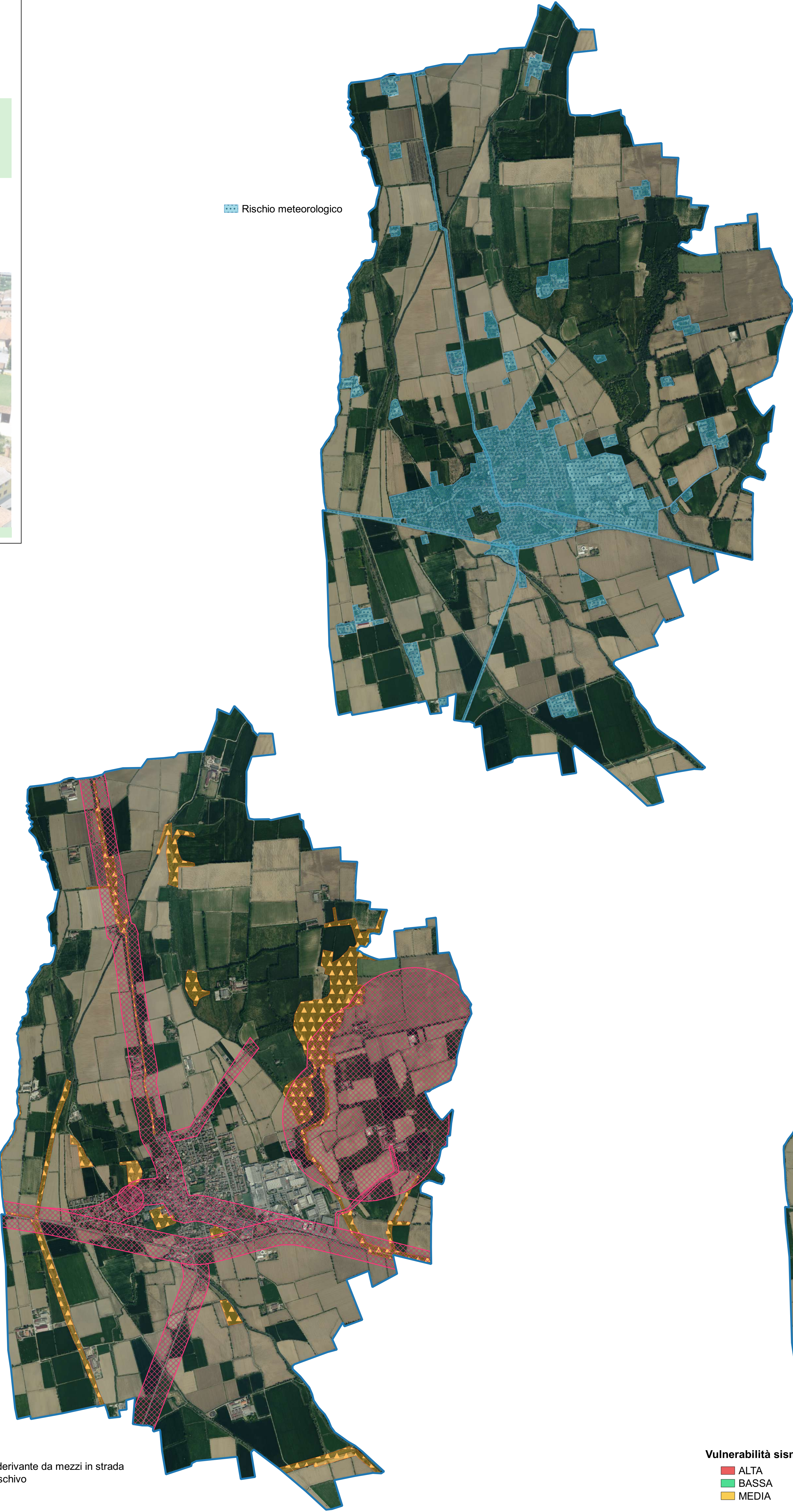

COMUNE DI ROMANENGO
Provincia di Cremona

Piano di Emergenza Comunale

TAV. 01
Rischi sul territorio e Piano Neve operativo

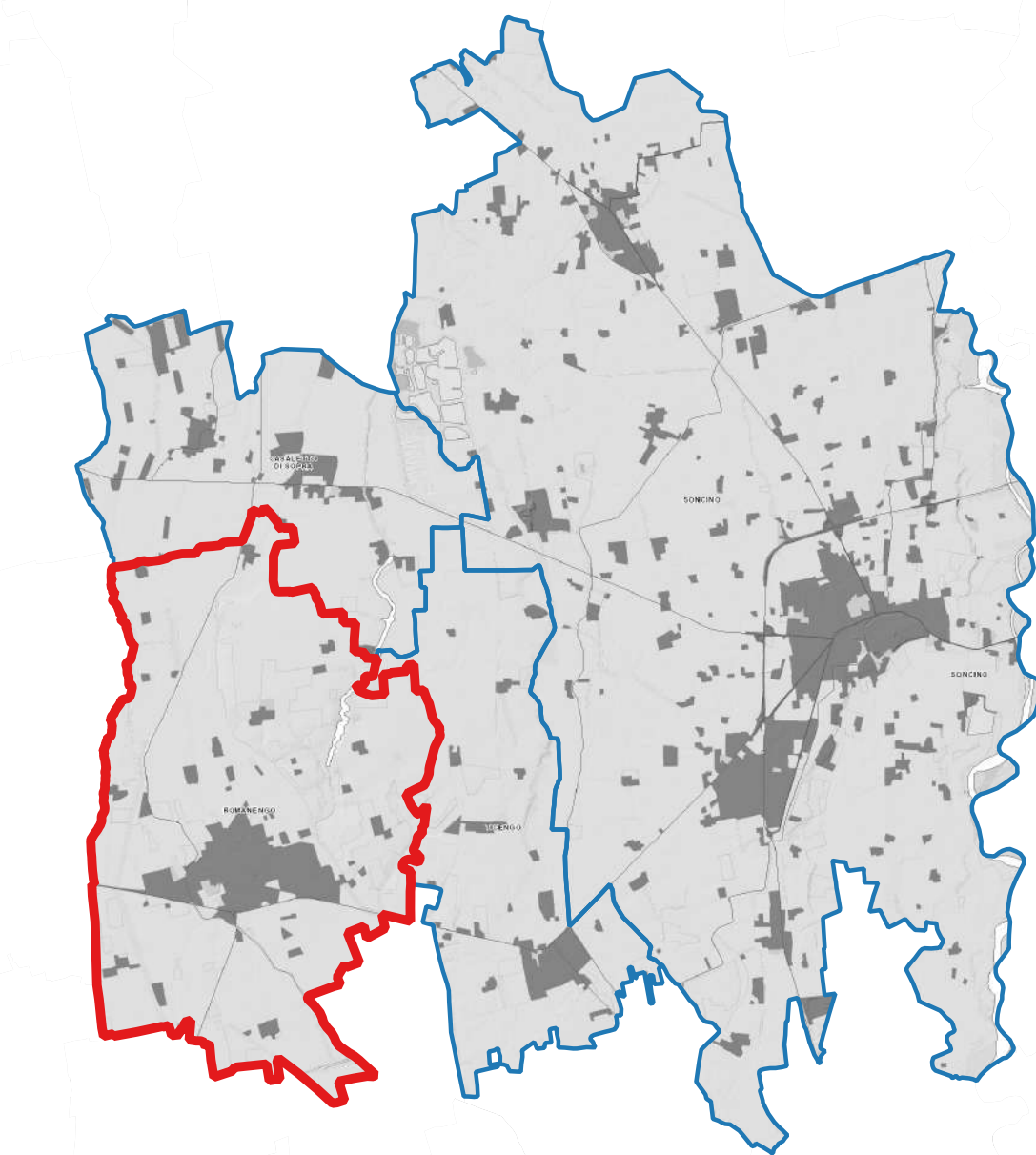

Alcune informazioni tratte dal PIANO NEVE UNIONE DEI COMUNI LOMBARDA DEI FONTANILI (a cui si rimanda per tutti i dettagli)

Modalità di attivazione del mezzo spargisale:

- Il servizio viene attivato su chiamata telefonica da parte del Sindaco e/o Assessore Protezione Civile al Capocantoniere, e dovrà iniziare entro 30 MIN dall'attivazione.
- Le ditte incaricate provvederanno a comunicare via TELEFONO l'inizio e il termine delle operazioni all'incaricato dell'attivazione del servizio.
- Il mezzo meccanico da impiegarsi per lo spargisale/sgombero neve deve essere sempre in piena efficienza ed in completo assetto, munito dei regolamentari dispositivi di segnalazioni luminose conformi alle norme sulla circolazione stradale, adeguatamente zavorrato e con a disposizione quanto può occorrere (carburanti, lubrificanti, parti di ricambio, ecc.) per uno svolgimento del servizio regolare e sollecito, in qualunque momento possa risultare necessario.
- Le Ditte affidatarie sono tenute a ottemperare alle disposizioni che le verranno impartite da parte del personale incaricato della vigilanza dell'Amministrazione Comunale.

Giro della viabilità principale da salare:
Via Marconi, Via Gorla, Strada per Casaleto fino alla SP 44, Via XXV Aprile, Via Piave, Via Aldo Moro, Via Guaiarini, Via Carrobbio, Strada della Melotta fino alla salita di Ca dei Polli, Via Campo degli Orti (nord), Via Maffezzoni (nord), Via Ripafredda

Modalità di esecuzione dei mezzi spartineve:
Non appena la neve depositata sul suolo raggiungerà l'altezza utile all'intervento dei mezzi (circa 5 cm), il Coordinatore del Servizio avvierà l'attività delle 2 lame spazzaneve, sospendendo o prorogando l'uso dei 1 mezzi spargisale, sulle 3 aree di intervento previste dal Piano.

Fase 1:
Via Marconi, Via Gorla, Strada per Casaleto fino alla SP 44, Via XXV Aprile, Via Piave, Via Aldo Moro, Via Guaiarini, Via Carrobbio, Strada della Melotta fino alla salita di Ca dei Polli, Via Campo degli Orti (nord), Via Maffezzoni, Via Ripafredda, Via Roma, Via degli Artigiani, Via del Commercio, Via delle Industrie

Fase 2:
Restante Viabilità

Fase 3:
Parcheggio di Piazza Amigoni, Parcheggi di Via Moro, Parcheggi PIP, Municipio, Altri parcheggi

In caso di forti nevicate, sarà possibile ammassare la neve in:
VIA ALBERA ANG. VIA CIRCONVALLAZIONE, VIA DEL COMMERCIO – VIA DELLE INDUSTRIE (ZONA VERDE RETRO CONSORZIO PROGETTO, IMPRESA, ZONA VERDE PRESSI DI BAULI NORD), VIA MAFFEZZONI ZONA VERDE CENTRO SPORTIVO

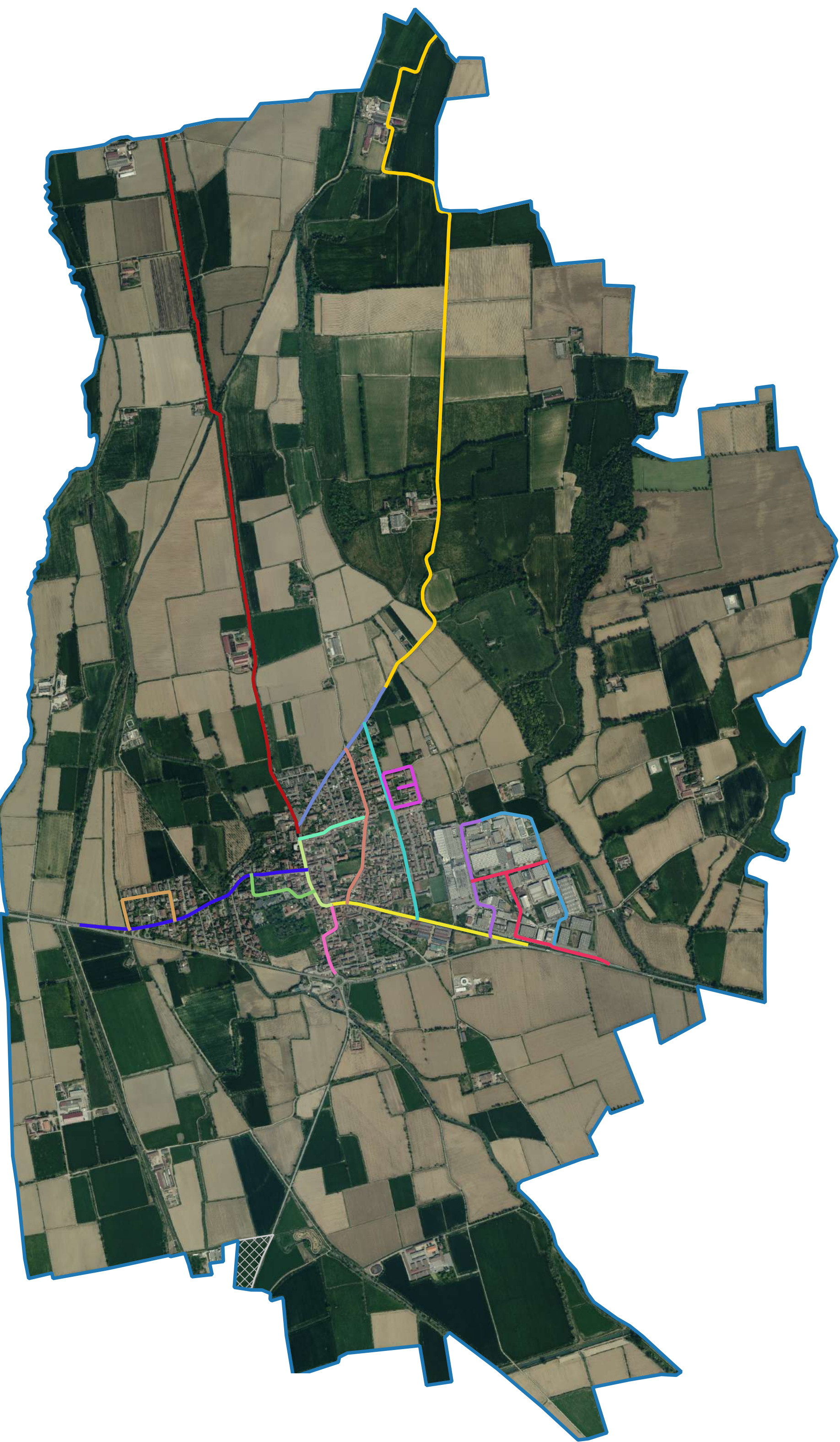

- Piano Neve
- Via Aldo Moro
 - Via Campo degli Orti
 - Via Carrobbio
 - Via degli Artigiani
 - Via del Commercio
 - Via delle Industrie
 - Via Gorla
 - Via Guaiarini
 - Via Maffezzoni
 - Via Marconi
 - Via Piave
 - Via Ripafredda
 - Via Roma
 - Via XXV Aprile
 - Via della Melotta
 - Via per Casaleto

⊠ Rischio antropico / derivante da mezzi in strada
⊠ Rischio incendio boschivo

Vulnerabilità sismica degli edifici

- ALTA
- BASSA
- MEDIA

NB:
Per quanto concerne il rischio idraulico presente sul territorio di Romanengo, si rimanda al Documento Semplificato Rischio Idraulico, redatto dal Geologo Dott. Giovanni Bassi nel Luglio 2023.